ALAPAR
CLUB DEPORTIVO

2024 DESDE LA BASE HASTA EL ALTO RENDIMIENTO

MEMORIA 2024

UN RETO MÁS, KM0: MADRID-TARIFA

A LA PAR
CLUB DEPORTIVO

MEMORIA ANUAL 2024 DEL CLUB DEPORTIVO A LA PAR

El **Club Deportivo A LA PAR** ofrece actividades, entrenamientos y competiciones a personas con discapacidad intelectual, abarcando desde la iniciación deportiva hasta el alto rendimiento. A lo largo del año impulsamos una amplia variedad de disciplinas, promoviendo la preparación física, la inclusión y el compañerismo. Nuestro objetivo es que cada deportista desarrolle su autonomía, fortalezca sus habilidades, gane confianza y disfrute del deporte en un entorno accesible, seguro y motivador.

ÍNDICE

CARTA DE LOS DIRECTIVOS 04

DEPORTE ESCOLAR 06

ESCUELAS DEPORTIVAS 08

ACTIVIDADES DE PROMOCIÓN DEPORTIVA 10

DEPORTE FEDERATIVO CON FEMADDI 12

DEPORTE FEDERATIVO CON FEDDI 14

DEPORTE INCLUSIVO 16

SPECIAL OLYMPICS 18

DEPORTE DE ALTO RENDIMIENTO 20

MADRID-TARIFA RETO KM-0 22

OTROS EVENTOS Y ACTIVIDADES 26

COLABORADORES - PATROCINADORES 27

CARTA
DE LA PRESIDENTA

ALAPAR
CLUB DEPORTIVO

Queridos amigos:

Ver cada año las conquistas de las personas con discapacidad intelectual es una fiesta. No sólo las oficiales como el derecho al voto, o los apoyos en la toma de decisiones en lugar de la incapacitación, sino una más silenciosa pero imparable de ver cómo cada día están más presentes en el empleo, en el ocio...y, cómo no, en el deporte. Antes no era frecuente que una persona con discapacidad intelectual practicara un deporte, y hoy tenemos que festejar que esto está cambiando y que cada año los números se disparan.

Enhorabuena y gracias por ello a todos los magníficos profesionales que creen y trabajan en ello, a las entidades que lo apoyan con el convencimiento de que esta presencia enriquece nuestra sociedad y a esos valientes deportistas que rompen barreras y nos demuestran que esto sólo es el principio.

Un cordial saludo,

Almudena Martorell Cafranga

CARTA
DEL DIRECTOR ÁREA DEPORTIVA

Estimados miembros, colaboradores y amigos del Club Deportivo A LA PAR,

Como Director del Área Deportiva, me complace presentarles la memoria del año 2024, un año cargado de logros, esfuerzo y compromiso en el que hemos continuado con nuestra misión de promover el deporte inclusivo, sin dejar de lado el desarrollo integral de nuestros deportistas.

A lo largo de este año, hemos alcanzado hitos muy significativos. En primer lugar, quiero destacar que, a pesar de que nuestra cifra de deportistas ha sido de 317, seguimos creciendo tanto en número como en calidad, consolidándonos como el primer club clasificado en el Ranking de la Federación Española desde 2015. Nuestros logros internacionales también son notables, como el Campeonato Mundial de Pista Cubierta de Virtus en Reims, donde Deliber Rodríguez se coronó campeón en las pruebas de 200 y 400 metros.

Además, 2024 ha sido un año de expansión en el ámbito de los deportes y la colaboración. Hemos renovado nuestros convenios con Marlins Moratalaz (Natación) y AD Sprint (Atletismo), y seguimos promoviendo nuevas disciplinas como el judo, la defensa personal y el pickleball, con un notable aumento en nuestras escuelas deportivas.

Eventos como el INRUN (2ª Edición), el Meeting Internacional Special Olympics en Reus y el Reto Deportivo Madrid-Tarifa en 4 días, han sido grandes momentos de participación y superación. También quiero resaltar la clasificación de Raúl Potenciano, el primer deportista con discapacidad en la Media Maratón de Madrid, y la 14ª victoria de Eduardo Vegas en el Campeonato de España, que son solo algunas de las numerosas victorias que nuestros deportistas han conseguido a lo largo del año.

No quiero olvidar la destacada promoción del deporte femenino, con el equipo de fútbol sala y baloncesto participando en la liga regular de la Federación Madrileña, así como el impacto positivo de eventos como la VII Carrera GoFit Inclusiva, que refuerzan nuestro compromiso con la integración.

Gracias a todos por vuestra dedicación, esfuerzo y pasión por el deporte. Este 2024 ha sido otro capítulo de nuestra historia de inclusión, superación y éxito, y esperamos seguir avanzando juntos hacia nuevos retos en el futuro.

Atentamente,

Marcos Herrero

DEPORTE ESCOLAR

Nuestro principal objetivo en el área de Deporte Escolar es facilitar el primer contacto de nuestros alumnos con la práctica físico-deportiva, en entornos adaptados o inclusivos. Buscamos que comiencen a disfrutar del deporte junto a sus compañeros del centro educativo, favoreciendo la integración, la participación y el desarrollo de hábitos saludables desde edades tempranas.

Intercentros Hockey Escolar

Evento de Control Postural

Evento Final Deporte Escolar Adaptado

Liga de Baloncesto Escolar

Liga de Baloncesto Escolar Femenino

Liga de fútbol sala masculino

Partido entre profesores y alumnos

Picina en la Masó - Mucho más que natación

ESCUELAS DEPORTIVAS

Nuestro principal objetivo es fomentar la práctica habitual de actividad físico-deportiva entre nuestros deportistas, mejorando su calidad de vida y por consiguiente lograr una mayor inclusión social a través del ámbito deportivo.

37 ESCUELAS DEPORTIVAS

Atletismo, Fútbol, Baloncesto, Pádel, Tenis, Pickleball, Defensa Personal, Zumba, Natación, Mountain-Bike.

+20
ENTRENADORES

+300
DEPORTISTAS

ACTIVIDADES DE PROMOCIÓN DEPORTIVA

El principal objetivo es fomentar la participación en actividades deportivas los fines de semana, y así conformar en sus vidas una opción de ocio saludable. Por otro lado se motiva de forma puntual a la participación en nuevos deportes y así adquirir nuevas habilidades que les puedan llevar a la práctica habitual de un deporte.

Aniversario GOfit Montecarmelo

Campamento de Verano

Copa Autonómica de Fútbol 5

IX Curso de Esquí

Exhibición Zumba Alcobendas

Jornada de Atletismo Inclusivo Fuencarral

Promoción de Lucha

Promoción Judo

Torneo Gimnasia Rítmica en Cuenca

DEPORTE FEDERATIVO CON FEMADDI

Es una entidad sin ánimo de lucro inscrita en la Dirección General de Deportes de la Comunidad de Madrid con el número 53, por lo tanto es el **organismo oficial** en el deporte para las personas con discapacidad intelectual en la Comunidad de Madrid.

El objetivo de FEMADDI es la práctica y promoción del deporte para personas con discapacidad intelectual, conforme a la normativa de la Comunidad de Madrid y de los organismos nacionales e internacionales que rigen el deporte.

femaddi
FEDERACIÓN MADRILEÑA DE DEPORTES PARA DISCAPACITADOS INTELECTUALES

Circuito Autonómico de Atletismo

Circuito Autonómico de Natación

Campeonato Autonómico de Gimnasia Rítmica

LIGAS AUTONÓMICAS

Liga de Fútbol Femenino

Liga de Baloncesto

Liga de Baloncesto Femenino

Liga de Pádel

DEPORTE FEDERATIVO CON FEDDI

La Federación Española de Deportes para personas con Discapacidad Intelectual es una entidad de utilidad pública, sin ánimo de lucro, que tiene como finalidad promover y desarrollar el deporte para personas con discapacidad intelectual en España, ofreciendo opciones y oportunidades para que cada persona pueda incorporarse a la sociedad de forma activa.

FEDERACIÓN ESPAÑOLA DEPORTES DISCAPACIDAD INTELECTUAL

CAMPEONATO ESPAÑA
Atletismo (Valencia)

CAMPEONATO ESPAÑA
de Baloncesto (Alcalá de Henares, Madrid)

CAMPEONATO ESPAÑA
de Campo a Través (Bilbao)

CAMPEONATO ESPAÑA
de Esquí Nórdico (Huesca)

CAMPEONATO ESPAÑA
de Fútbol Sala (Guadalajara)

PARTICIPACIÓN DE NUESTROS DEPORTISTAS EN CAMPEONATOS NACIONALES

CAMPEONATO ESPAÑA
de Gimnasia Rítmica (Elche, Alicante)

CAMPEONATO ESPAÑA
de Golf (Torrepacheco, Murcia)

CAMPEONATO ESPAÑA
de Natación (Málaga)

CAMPEONATO ESPAÑA
de Pádel (Valencia)

CAMPEONATO ESPAÑA
de Atletismo Adaptado (Alcobendas)

DEPORTE INCLUSIVO

Con este programa se pretende realizar actividades físico-deportivas en contextos inclusivos, es decir, aquellos en los que participen conjuntamente personas con y sin discapacidad, buscando con ello una mayor igualdad e **inclusión** social.

Carrera **GOfit**

Concurso de Baile Argandance

Exhibición de Zumba

Carrera Buenas Costumbres

Concurso de Baile Alcalá Groove

Disfriendly Maratón de Madrid

Golf NEGRALEJO

Jornada deportiva con Bankinter

Evento Fundación LAUREUS

Pádel Inclusivo con Iberia

Media Maratón de Fuencarral

Media Maratón de Madrid

Pickleball en Plaza de España

SPECIAL OLYMPICS

Special Olympics es un movimiento internacional que está presente en 170 países y alcanza a 3,7 millones de deportistas con discapacidad intelectual que participan en más de 32 modalidades deportivas en todo el mundo. Special Olympics España se estableció en España en 1991 atendiendo a 16.000 deportistas y 4.500 personas entre voluntarios y entrenadores, participando en 16 modalidades deportivas distintas.

Special Olympics España

Special Olympics Madrid

Liga Fútbol 7 Unificado

Meeting Internacional Reus 2024

Pickleball Inclusivo BBVA

Torneo Nacional de Pádel en Castellón

Torneo Más que Pádel en Zaragoza

Torneo Más que Tenis (Manacor, Mallorca)

DEPORTE DE ALTO RENDIMIENTO

Algunos de nuestros deportistas han llegado a lo más alto del deporte para las personas con discapacidad intelectual en este año: **Global Games Virtus 2023** y **Mundial Atletismo Paralímpico Campeonato París 2023**.

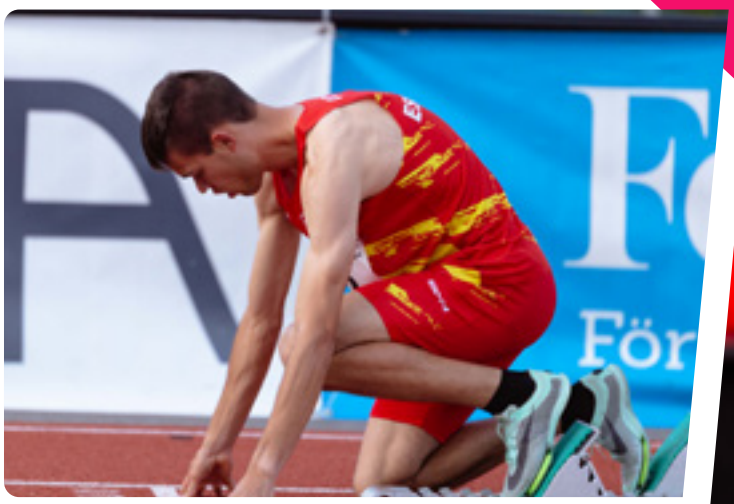

CAMPEONATO DE EUROPA DE ATLETISMO
UPPSALA • SUECIA 2024

CAMPEONATO DEL MUNDO EN PISTA CUBIERTA
VIRTUS 2024

MADRID-TARIFA
RETO KM0

BIENVENIDO
FUNDACIÓN

tressis
ALAPAP

tressis

MADRID-TARIFA
RETO KM0

OTROS EVENTOS Y ACTIVIDADES

Sesión de Snow en **Xanadú**

Visita Estudiantes **TSEA FP Guzmán el Bueno**

Convenio **CN Marlins Moratalaz**

Visita Estudiantes **TSEAS FP San Ignacio de Loyola**

Convenio-**ADSprint**

Charla de Paralímpicos en **BNP Paribás**

Spanish Open Pickleball

COLABORAMOS CON:

- FEDERACIONES DE PERSONAS CON DISCAPACIDAD.
- SPECIAL OLYMPICS.
- CLUBES DEPORTIVOS.
- OTRAS ENTIDADES DE FOMENTO DEL DEPORTE.
- CENTROS EDUCATIVOS.

PROVEEDOR OFICIAL

APOYO DE LA ADMINISTRACIÓN PÚBLICA

PATROCINADORES

A LA PAR
CLUB DEPORTIVO

Calle Monasterio de las Huelgas 15,
20849 Madrid. España

+34 917 355 790 | +34 649 212 865

clubdeportivo@alapar.ong

www.clubdeportivoalapar.org

© Copyrights. 2024. All rights reserved.
CLUB DEPORTIVO A LA PAR